

ARQ 01/02 FACHADA 1 ESCALA 1/75

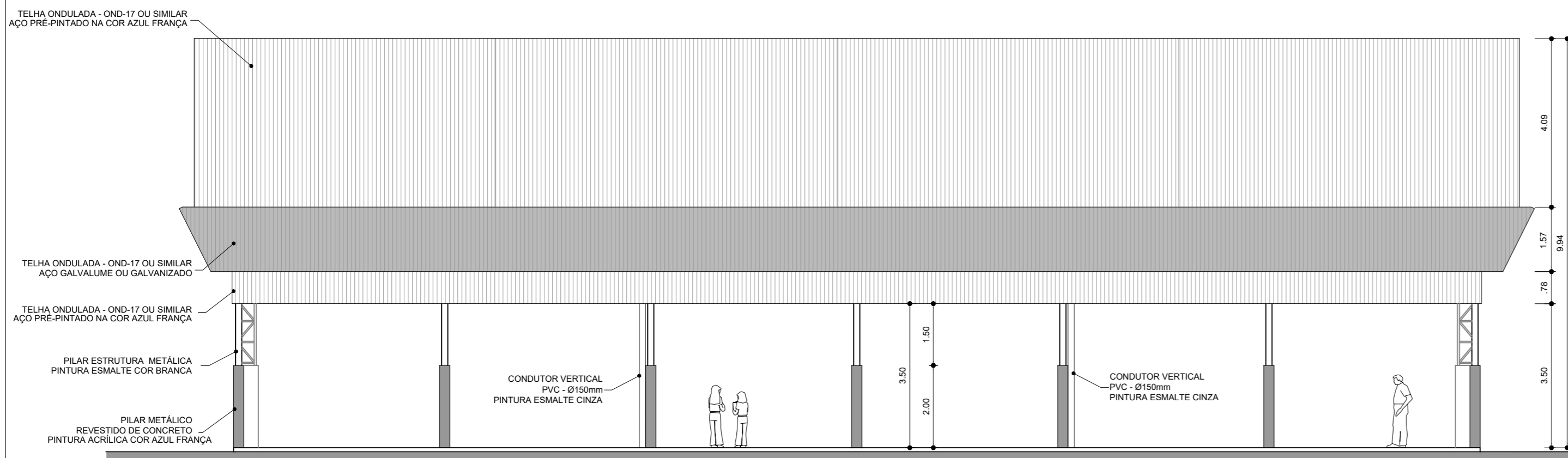

ARQ 02/02 FACHADA 2 ESCALA 1/100



PREFEITURA MUNICIPAL DE PELOTAS

SECRETARIA MUNICIPAL DA EDUCAÇÃO
DEPARTAMENTO DE ENGENHARIA

E.M.E.F. EMEF GARIBALDI

SECRETÁRIO MUNICIPAL DE EDUCAÇÃO

PROJETO: Departamento de Engenharia

PRAÇA 20 DE SETEMBRO, 366
PELOTAS - RS - CEP 96015-280
FONE: (53) 3284-2618
e-mail: engenhariasmmedrs@gmail.com

Chefe de Depto.:
Guacira Dias Vieira
Eq. Técnica: Arq. Leonardo de Aguiar
cau A63600-2
Arq. Luciana C. Garcia
cau A129360-5
Arq. Tâmara Cunha
cau A35554-2
Eng. Civil José Henrique C. Cordeiro
crea 202750
Eng. Civil Nixon R. Almeida Aguiar
crea 146400

Apoio técnico: Igor Knorr
Lorenzo Strapason
Maria Camargo
Roger Silveira

RESPONSÁVEL TÉCNICO

PROJETO: Construção da Quadra Poliesportiva Coberta da E.M.E.F. GARIBALDI

ENDEREÇO: Colônia Maciel - 8º Distrito - Rincão da Cruz - Pelotas / RS

CONTEÚDO: Planta de fachadas

LOCAL E DATA: Pelotas, Janeiro de 2023.

ESCALA: Indicada em planta

PRANCHA:

04/08